

# PARAMEDICAS

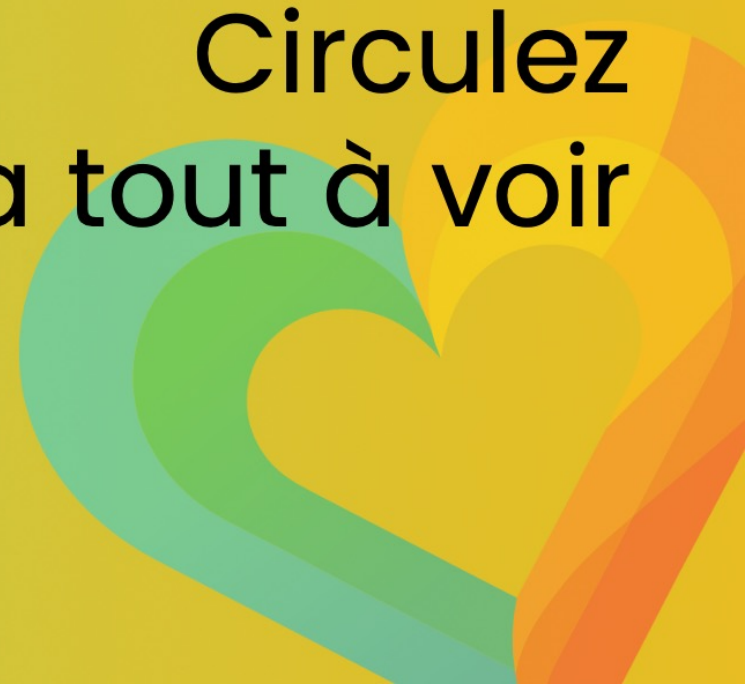

Emmanuelle  
CAULE

Circulez  
Y a tout à voir





# PARAMEDI'CAS



Emmanuelle Caule

**Circulez, y a tout à voir !!!**





PARAMEDI'CAS

**Je déclare n'avoir aucun  
conflit d'intérêt en lien  
avec cette présentation**

# PARAMEDI'CAS

## **Centre de cardiologie du Pays Basque**

- Bloc cardiologie interventionnelle dédié
- 2 salles de cathétérisme, 1 salle "mixte" vasculaire/rythmo/ électrophy, 1 salle rythmo/ électrophy,
- 1 en "reserve"
- 1 salle ETO, endo veineux
- 1 salle SSPI



# PARAMEDI'CAS



# PARAMEDI'CAS





# PARAMEDI'CAS





## PARAMEDI'CAS

### **Personnel en salle (pour cette procédure):**

2 cardiologues interventionnels

2 IDE formés au cathé/ vasculaire

1 IADE

# PARAMEDI'CAS

**M. L, 55 ans entré à J0 pour bénéficier d'une angioplastie des membres inférieurs (occlusion artère poplitée droite 1/3 distal de l'artère fémorale superficielle droite (canal de Hunter)).**

- Ponction échoguidée fémorale gauche en 6F fermeture angioseal
- Ponction rétrograde du 1/3 supérieur de la tibiale antérieure droite 4F (la fermeture se fait par inflation d'un ballon endovasculaire)
- Intervention de routine
- Patient stable

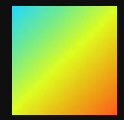

# PARAMEDI'CAS

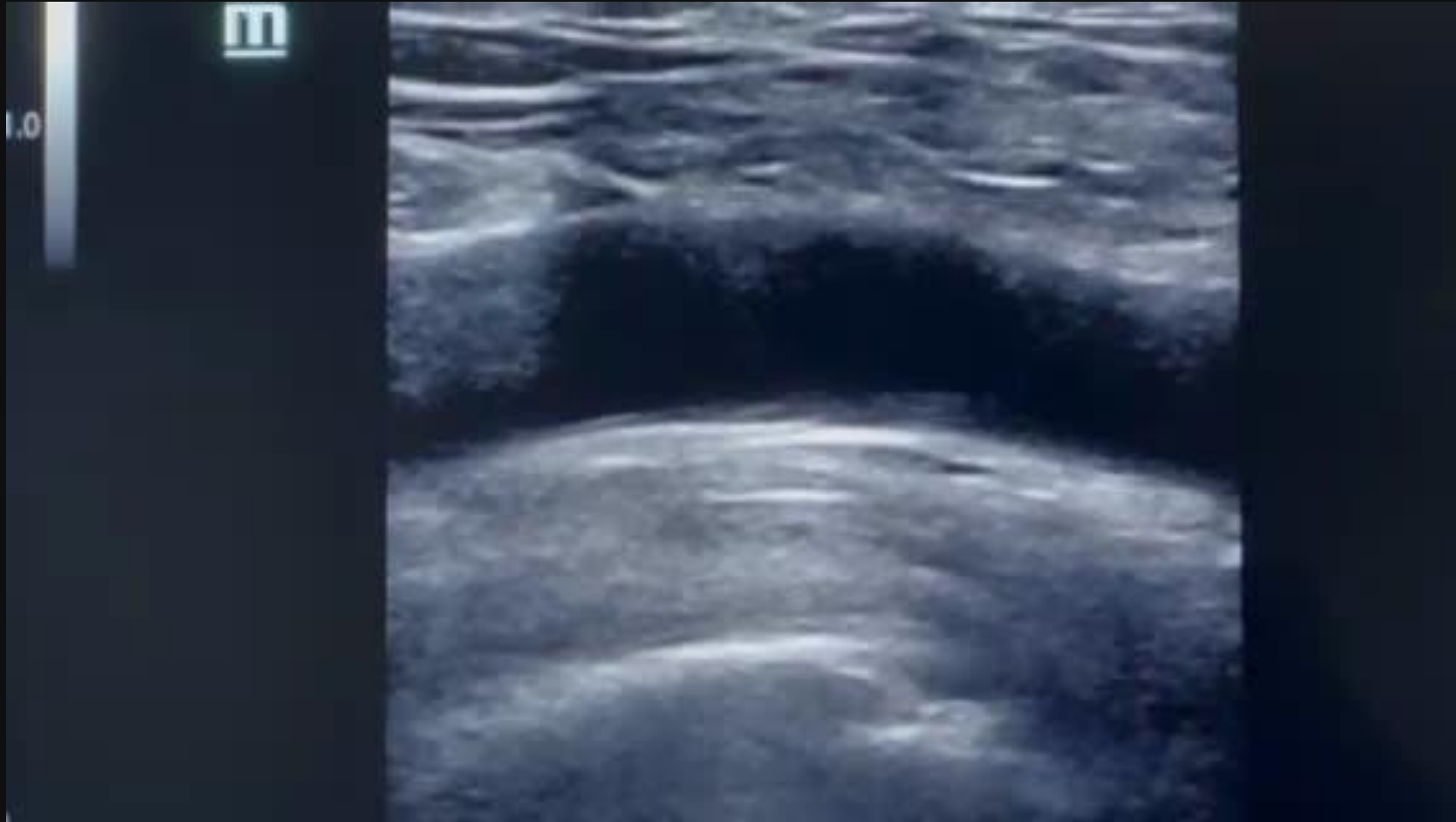



# PARAMEDI'CAS

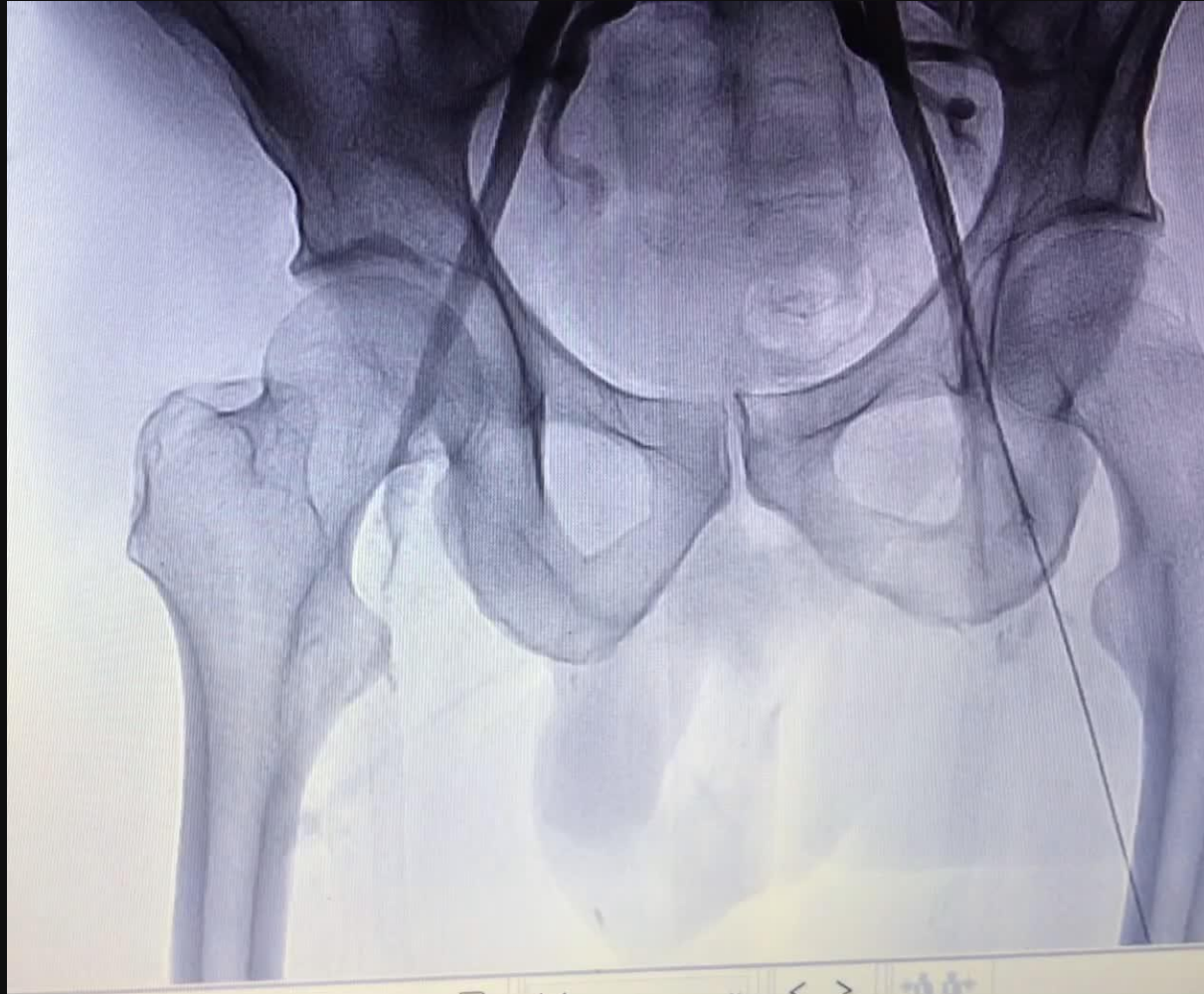



# PARAMEDI'CAS

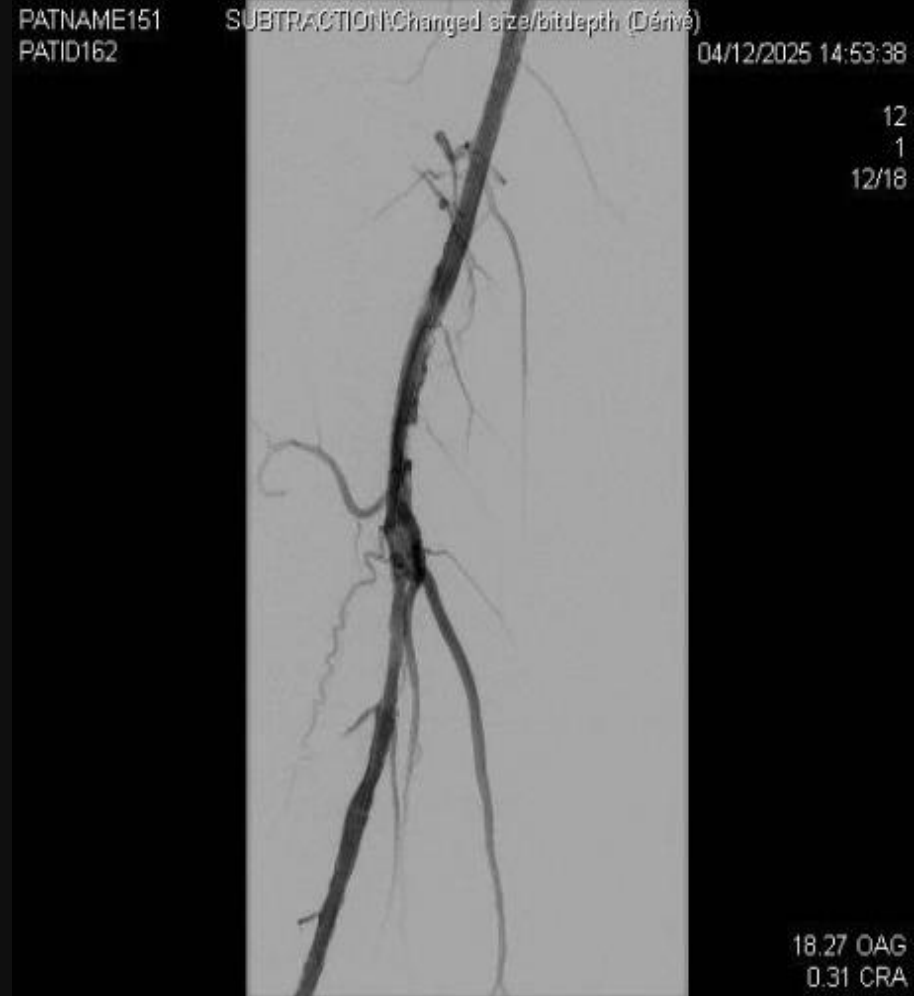
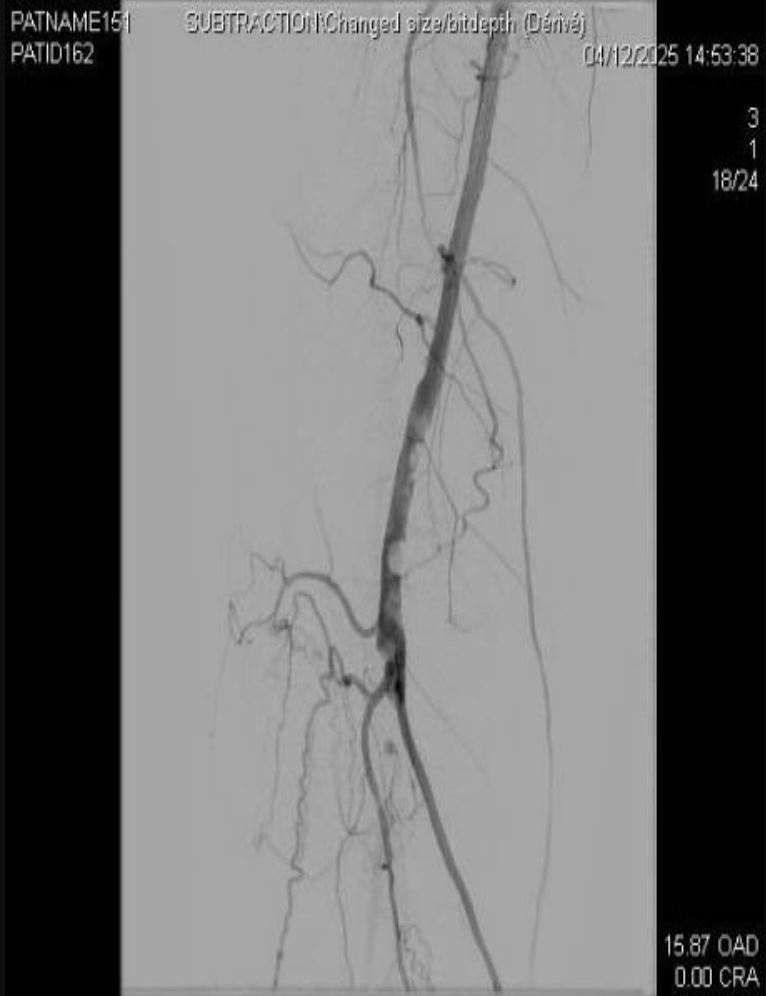



# PARAMEDI'CAS

Angioplastie réalisée avec succès,  
au ballon actif

Fermeture point de ponction échoguidée

Equipe en salle concentrée à la fermeture



# PARAMEDI'CAS

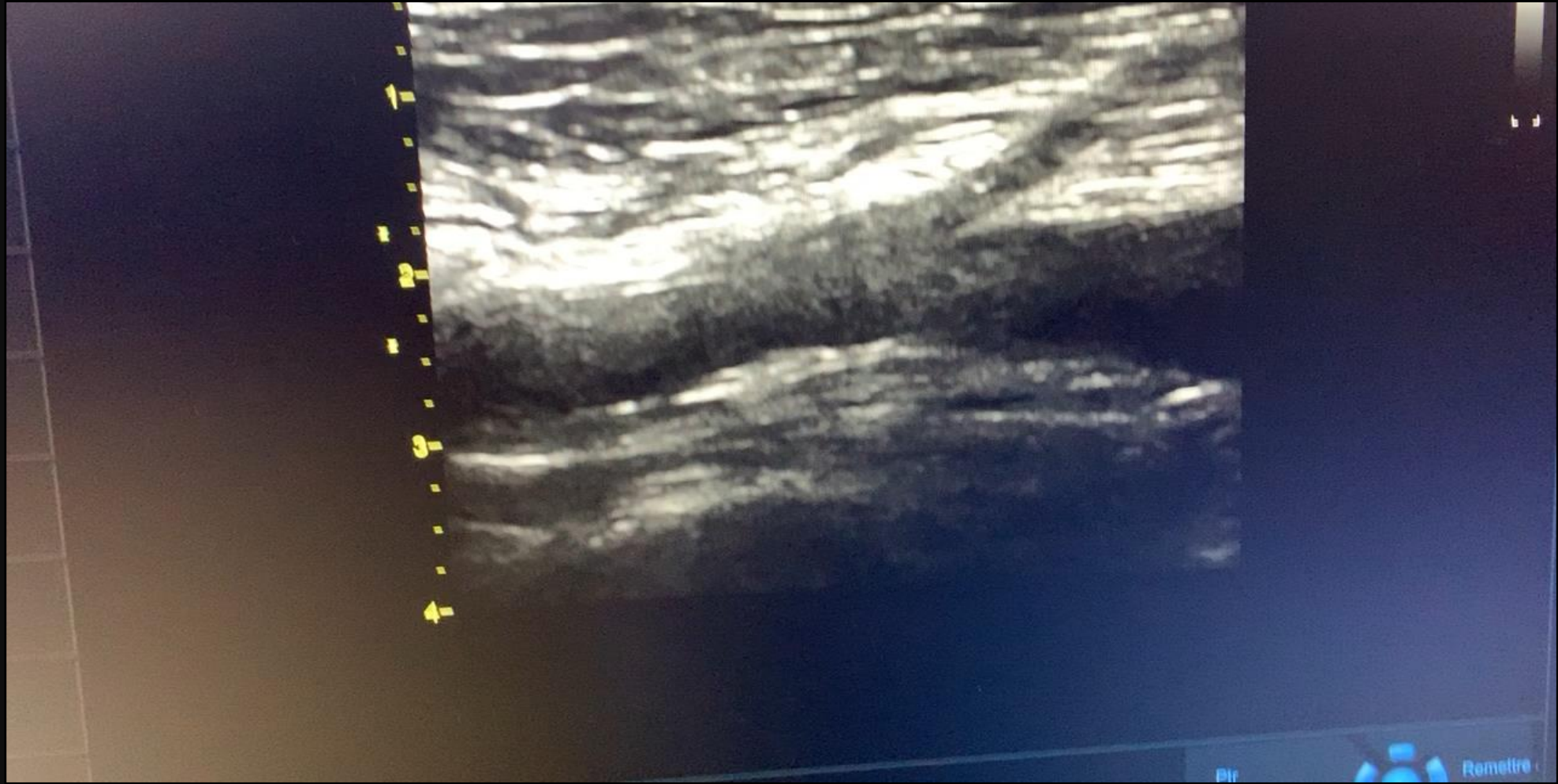



# PARAMEDI'CAS

## **Brutalement:**

- Modification de l'ECG
- Sus-décalage du segment ST
- Risque vital immédiat



# PARAMEDI'CAS

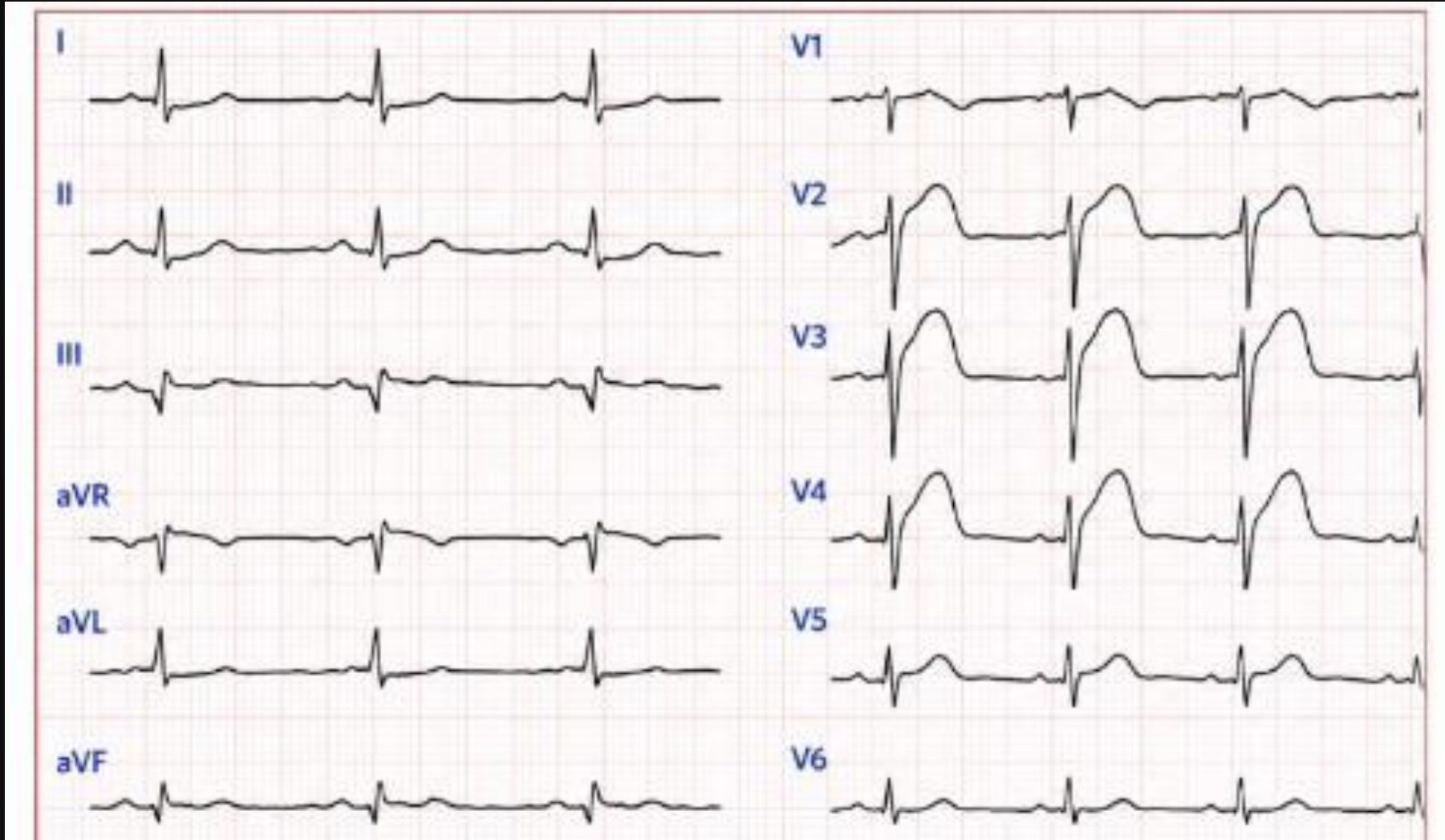

# PARAMEDI'CAS

**En tant que circulante, je suis la seule à constater ces modifications:**

- Alerte immédiate de l'équipe
- réactivité malgré concentration des autres professionnels
- Anticipation: récupération du matériel dédié pour l'angioplastie coronaire



# PARAMEDI'CAS

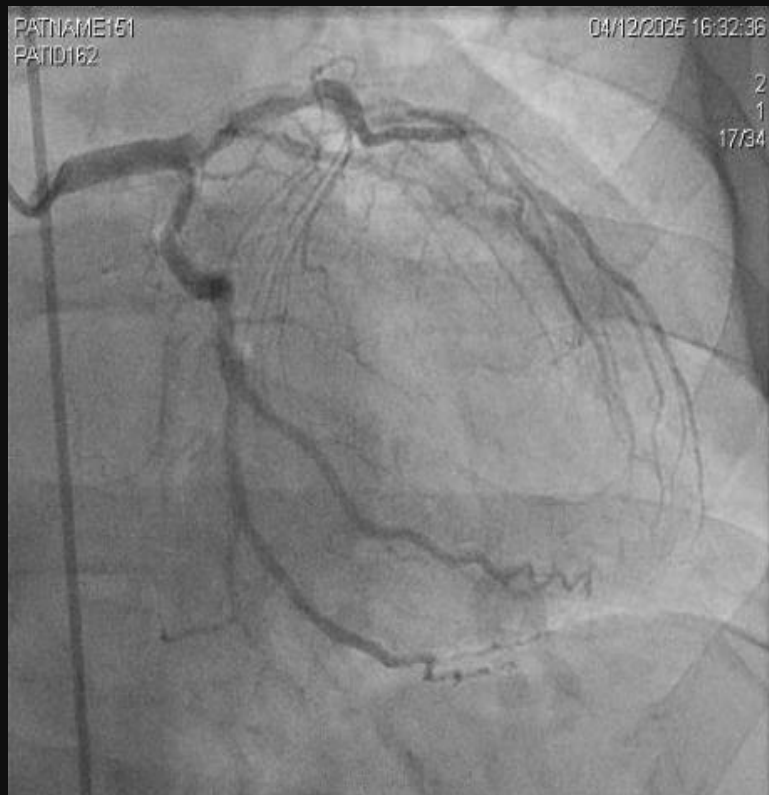

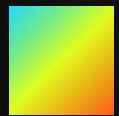

# PARAMEDI'CAS

PATNAME151  
PATID162

04/12/2025 16:32:36

15  
1  
25/31

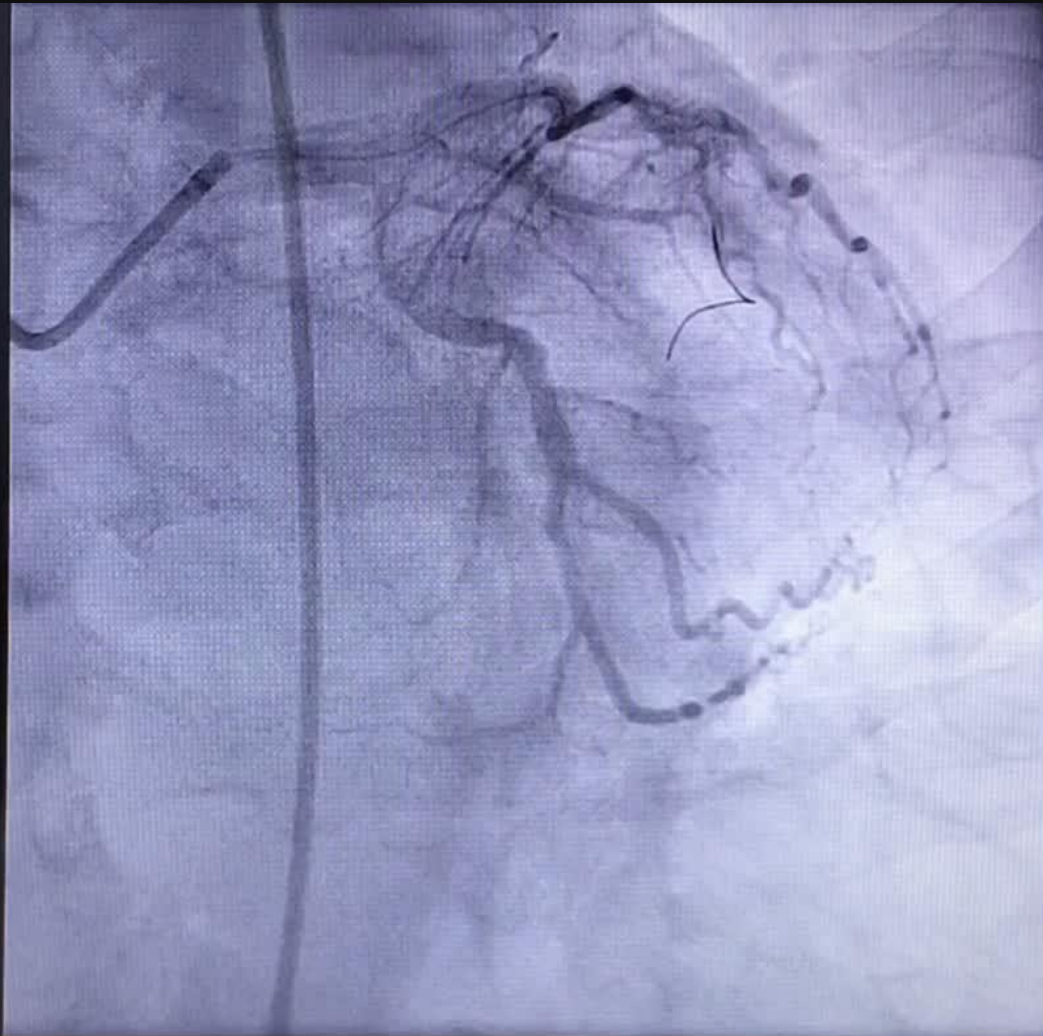

1.99 OAD  
26.61 CAU

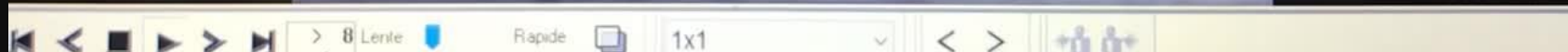



# PARAMEDI'CAS

Course pour récupérer le matériel adapté

Coordination entre les différents acteurs

Contribution directe à la prise en charge



# PARAMEDI'CAS

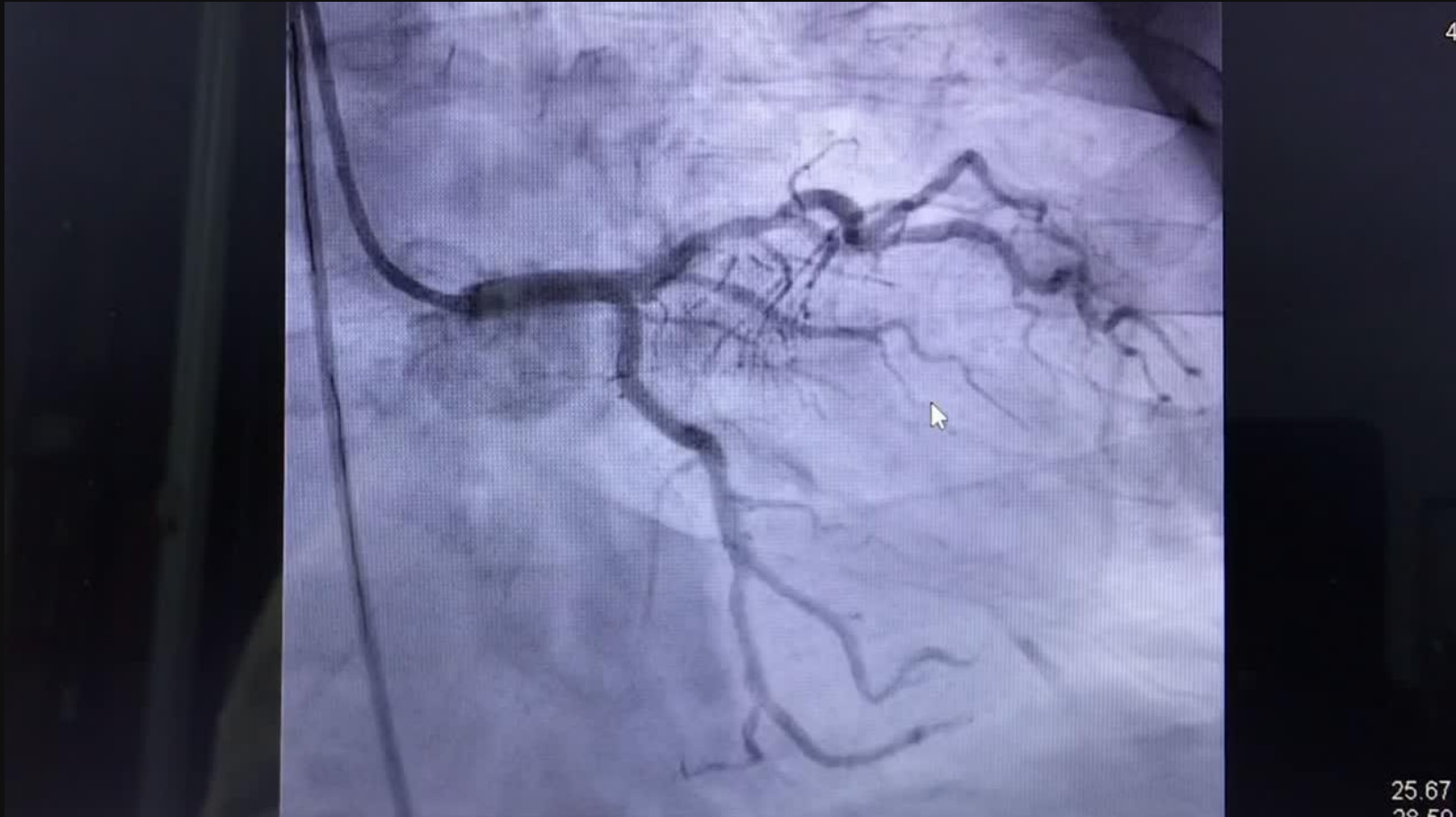



# PARAMEDI'CAS

Importance du rôle du circulant

Responsabilité dans la sécurité du patient

Complémentarité avec les autres acteurs



# PARAMEDI'CAS

Le circulant ne se limite pas à une fonction logistique

- Il est un acteur essentiel de la vigilance et de la sécurité
- Il a un impact direct sur le pronostic du patient



# PARAMEDI'CAS

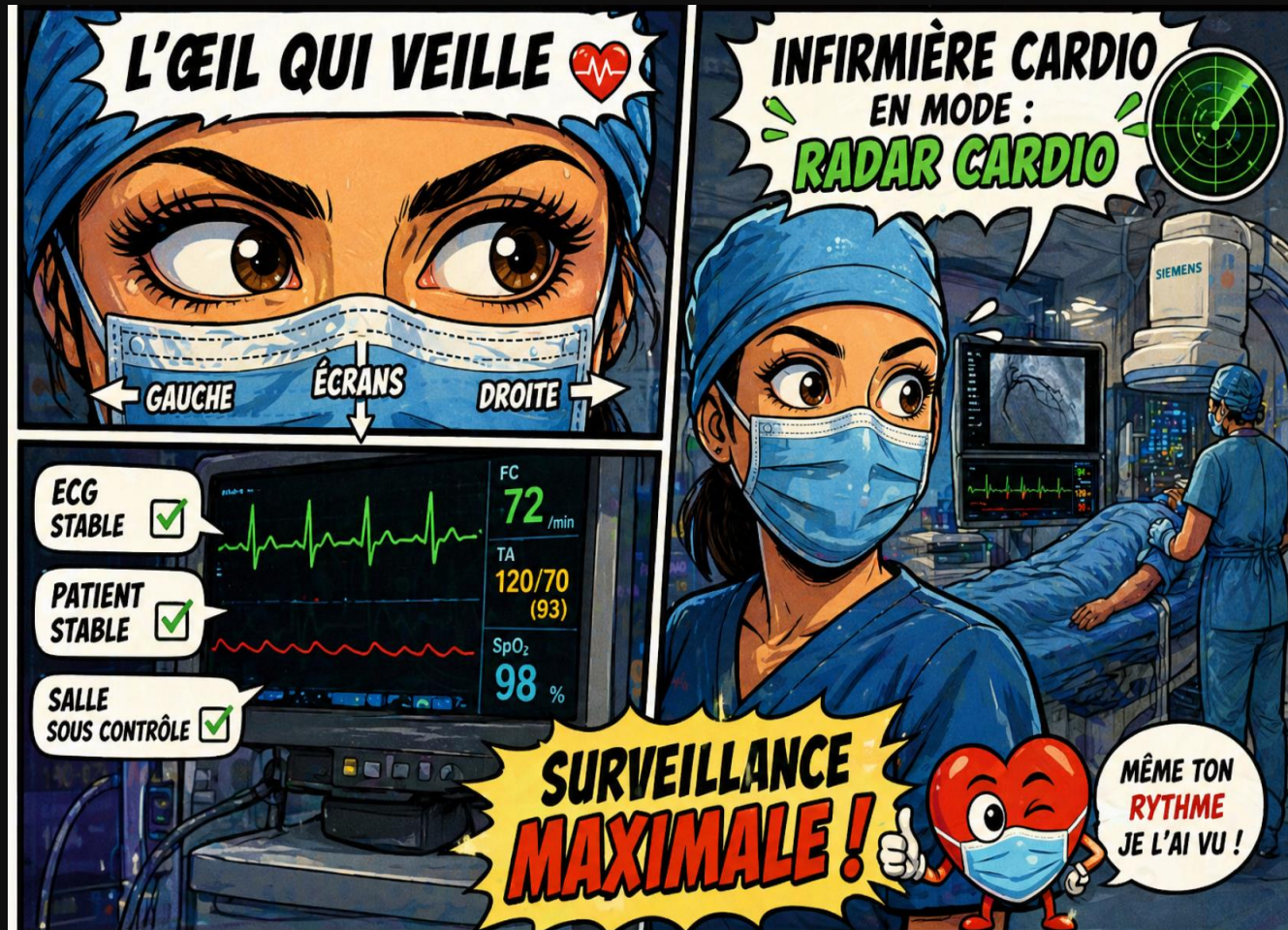

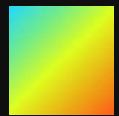

# PARAMEDI'CAS

