

Les News du GACI

Pascal Motreff

Biarritz, 8 Juin 2017

Groupe Athérome coronaire & Cardiologie Interventionnelle

- Groupe dynamique
- Institution écoutée
- Projets ambitieux



Il faut s'inscrire !

Bureau du GACI (2016-2018)



Past-Président R.Koning



Président P. Motreff



B. Lattuca & F. Derimay
Représentants Jeunes CI



Ph. Commeau, H. Benamer, J. Monsegu, P. Guérin, P. Dupouy, G. Cayla

Site du GACI

GACI



Société
Française
de Cardiologie

DEVENEZ MEMBRE DE LA SFC

MON ESPACE SFC

ANNUAIRE

Rechercher



SFC GROUPES, FILIALES ET COLLÈGES RECOMMANDATIONS CONGRÈS RECHERCHE CLINIQUE FMC/DPC ENSEIGNEMENT E-LEARNING ABSTRACTS

Groupe Athérome coronaire et Cardiologie Interventionnelle

Groupes

- ▶ Athérome coronaire et Cardiologie Interventionnelle
 - ▶ Actualités et Agenda
 - ▶ Enseignement
 - ▶ Journal du GACI
 - ▶ Liens extérieurs
 - ▶ Membres et contacts - Statuts du groupe
 - ▶ Offres de postes
 - ▶ **Recommandations - Rapports d'experts - Information aux patients**
 - ▶ Informations et Droits des patients
 - ▶ Rapports d'experts et consensus
 - ▶ Recommandations scientifiques
 - ▶ Registres et Protocoles

- Diaporamas Sessions GACI
- Lien site FROG
- Guide Radioprotection
- Recommandations SFC
- Bourses de Stage



Groupe Athérome coronaire & Cardiologie Interventionnelle

- Elections du bureau : **Décembre 2017**
- Soutien Etudes Françaises
- Registres
- 2 sujets « phares » : **TAVI et France PCI**

- **Avancée des études et registres**

ENCOCHE	CRIMINAL
PERFECTO	STIM-TAVI
SOS-PKP	LBB-TAVI
SCAPS II	DISCO
MITRAGISTER	ANDAMAN
WEAPCI survey	France-ABSORB
WAMIF	France-TAVI
ANOCOR RISK	Etudes ancillaires
TROUPER	...

50 centres TAVI

2013-2016

**≈ 15000 TAVI
en 3 ans**



France TAVI v2

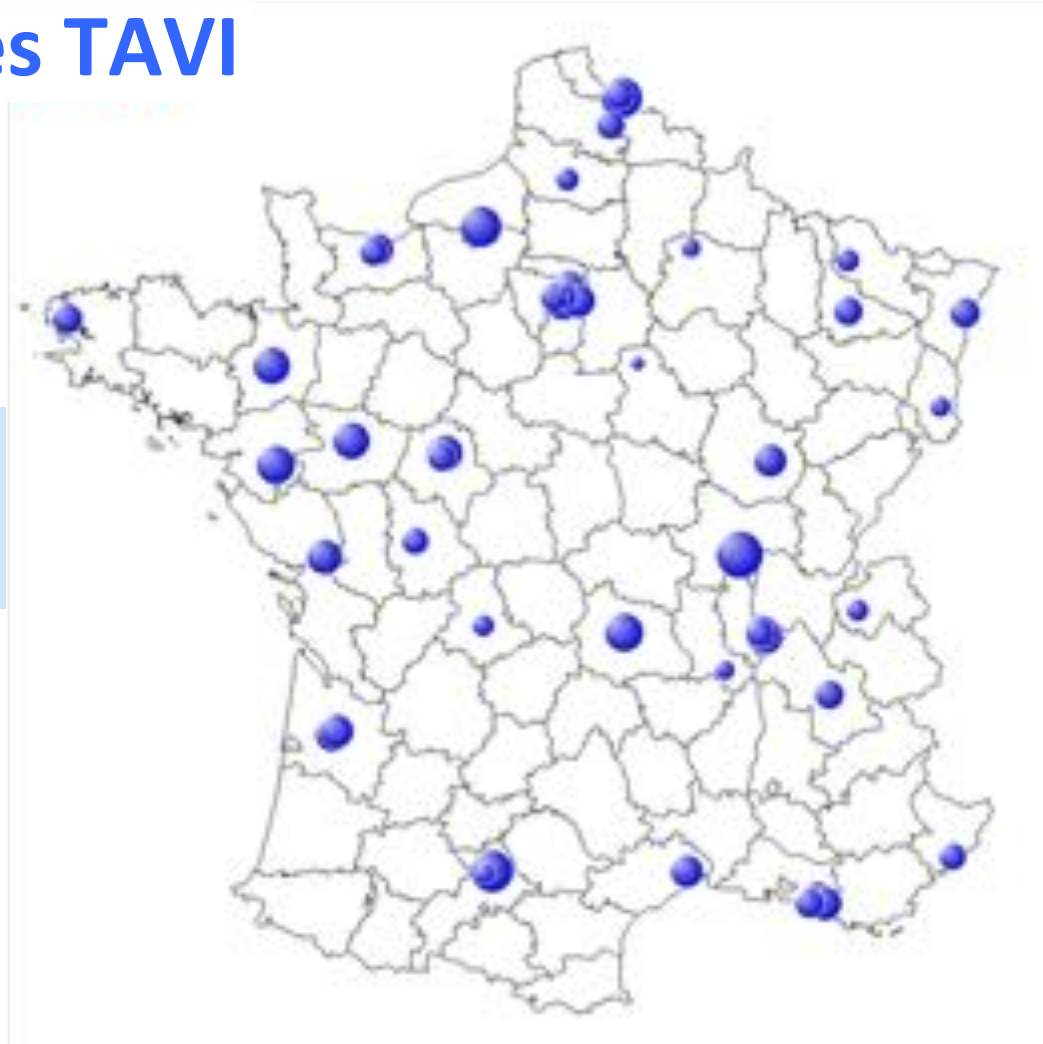

France ABSORB

GACI

France Absorb (depuis Octobre 2014)

Non représentés (DOM-TOM) :

- Nouméa (Nouvelle-Calédonie)
- Sainte-Clotilde (Réunion)

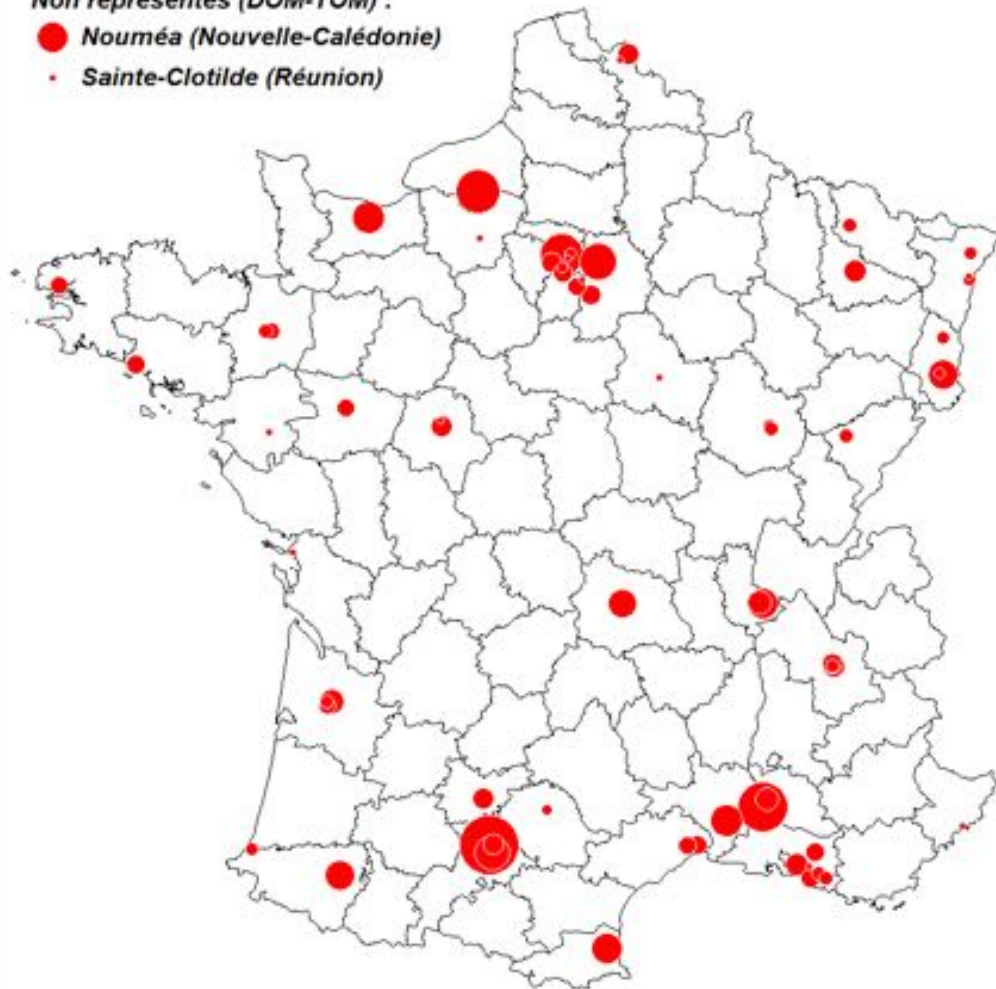

87 centres actifs

2000 pts inclus
en moins de 18 mois
Sponsor Abbott
SUIVI 5 ANS

Présentation Euro PCR 2017

R.Koning



France BRS

- **Débats autour du TAVI**

- ✓ Opportunités Françaises : activité dynamique, RHU, France TAVI...
- ✓ Extension des indications, mise à disposition prothèses
- ✓ Diffusion encadrée de la pratique du TAVI

- Réunions HAS, industriels : (M.Gilard, H. Le Breton, GACI)
 - ✓ Remboursement des prothèses
7500 ? 10000 ? 16000/an ?
 - ✓ TAVI et risques intermédiaires
 - ✓ Exigences : performances médico-économiques
 - ✓ Evaluation (France TAVI v2)
- TAVI et centres sans chirurgie :
explosion des indications / nécessité de définir un cadre
- Consensus Paper (H.Benamer)

- **Exemple Scandinave : registre SCAAR**



- Registre exhaustif (Suède et Danemark)
 - Evaluation de l'activité
 - Amélioration des pratiques (indices de qualité)
 - Recherche scientifique +++
- Pourtant = **1/7^{ème} de l'activité Française**
- Autres pays Européens... France à la traine



Club Régional des Angioplasticiens du Centre



- Expérience région **Centre** depuis **Janvier 2014** (6 centres Publics+ Privés)
- **CHU Clermont-Fd** depuis **Janvier 2016**



Registre CRAC : Quelles datas ?

- ✓ Registre parcours Infarctus du Myocarde (SCA ST+)
- ✓ Registre activité
- ✓ Registre suivi

150 variables

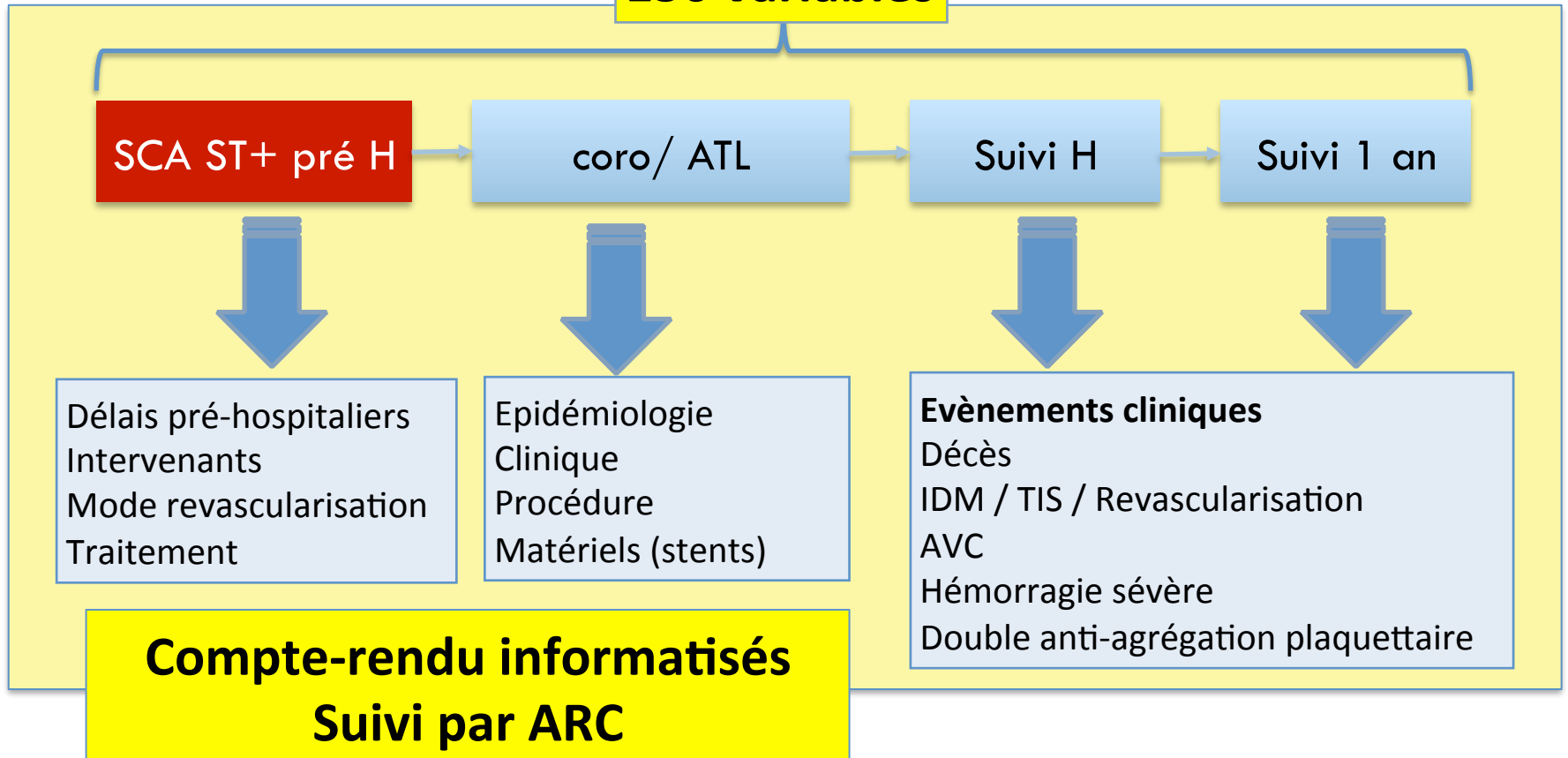

France PCI

GACI

Inclusions

Date examen 01/01/16 à 25/05/16



Rapport des Infarctus < 24h

CHU DE CLERMONT-FERRAND

Rapport du 01/01/2016 au 29/09/2016

Données générales

Age	Centre	Age	Région	
Age moyen (ans)	61,47		60,46	
Age méd (ans)	18,94		15,23	
Age 0-44 ans	7	1,0%	50	2,1%
Age 45-60 ans	80	10,1%	306	10,2%
Age 61-80 ans	101	12,1%	411	14,3%
Age 81 ans et +	18	2,2%	119	4,3%
Total	123		536	

Age Répartition

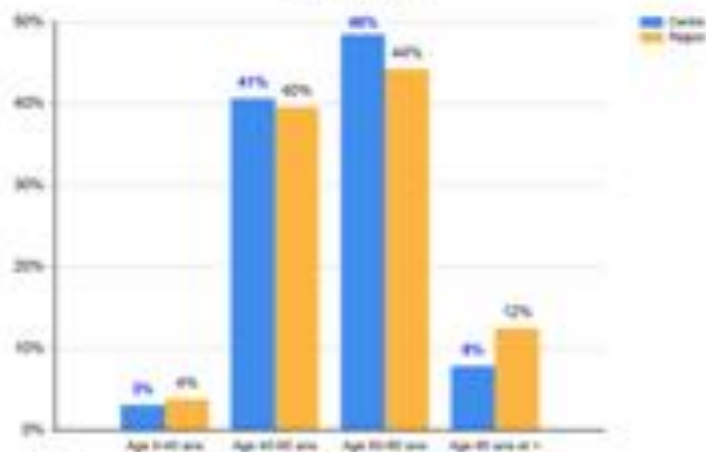

Rapport d'angioplastie coronaire

CHU DE CLERMONT-FERRAND

Rapport du 01/01/2016 au 27/09/2016

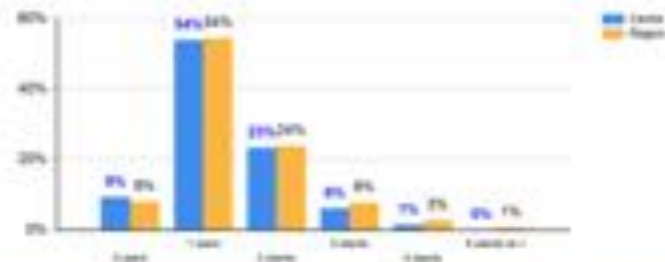

Type de Evénement	Centre	%	Région	%
AMI	84	2,1%	305	6,0%
IAS	100	11,0%	744	10,0%
IAS	36	3,0%	79	1,0%
Total	1440	100%	6022	100%

Centre



Région



Rapport d'angioplastie coronaire

CHU DE CLERMONT-FERRAND

Rapport du 01/01/2016 au 27/09/2016

Type de Maladie Atteinte	Centre	%	Région	%
Di Nécess	1388	95,6%	5872	97,0%
Revascularisation	4	0,3%	14	0,2%
Revascularisation intra-coronaire (PCI)	19	1,3%	64	1,0%
Revascularisation intra-coronaire aortique	66	4,6%	260	4,3%
Revascularisation intra-coronaire mixte	33	2,3%	130	2,1%
Total	1440	100%	6022	100%

Centre



Région



France PCI

GACI

Un projet ambitieux, fédérateur, essentiel pour la
Cardiologie Interventionnelle Française

Avancée en terme de Santé Publique
Avancées Médico-Economique et Scientifique

CRAC, Super CRAC, France-PCI...

Epidémiologie et Prévention
Parcours du coronarien
Bilans d'activité
Evaluation des pratiques
Amélioration des soins
Matéριοvigilance
Projets scientifiques

France PCI

GACI

Avancée du projet , en 2 ans :

- Réunions DGOS (x5), Elysée, INSERM...
- **Adhésion +++ des praticiens**
- **2017 : financement Super CRAC (1/4 Pays)**
- Montée en puissance sur 4 ans



• **Financement pérenne Registre National**

20%
ministère

4 millions €/an

80%
ARS

Equipe Projet
Hébergement Data
(GACI-SFC)

CR informatisés
Temps TEC locaux