

COMMENT ABORDER UNE LESION OCCLUSE CHRONIQUE



Dr Alexandre Avran
Institut Arnault Tzanck
Saint Laurent du Var

Le 1er réflexe doit avoir lieu pendant la coronarographie diagnostique

- Sequences longues pour étudier l'occlusion et les collatérales
- multiplier les incidences

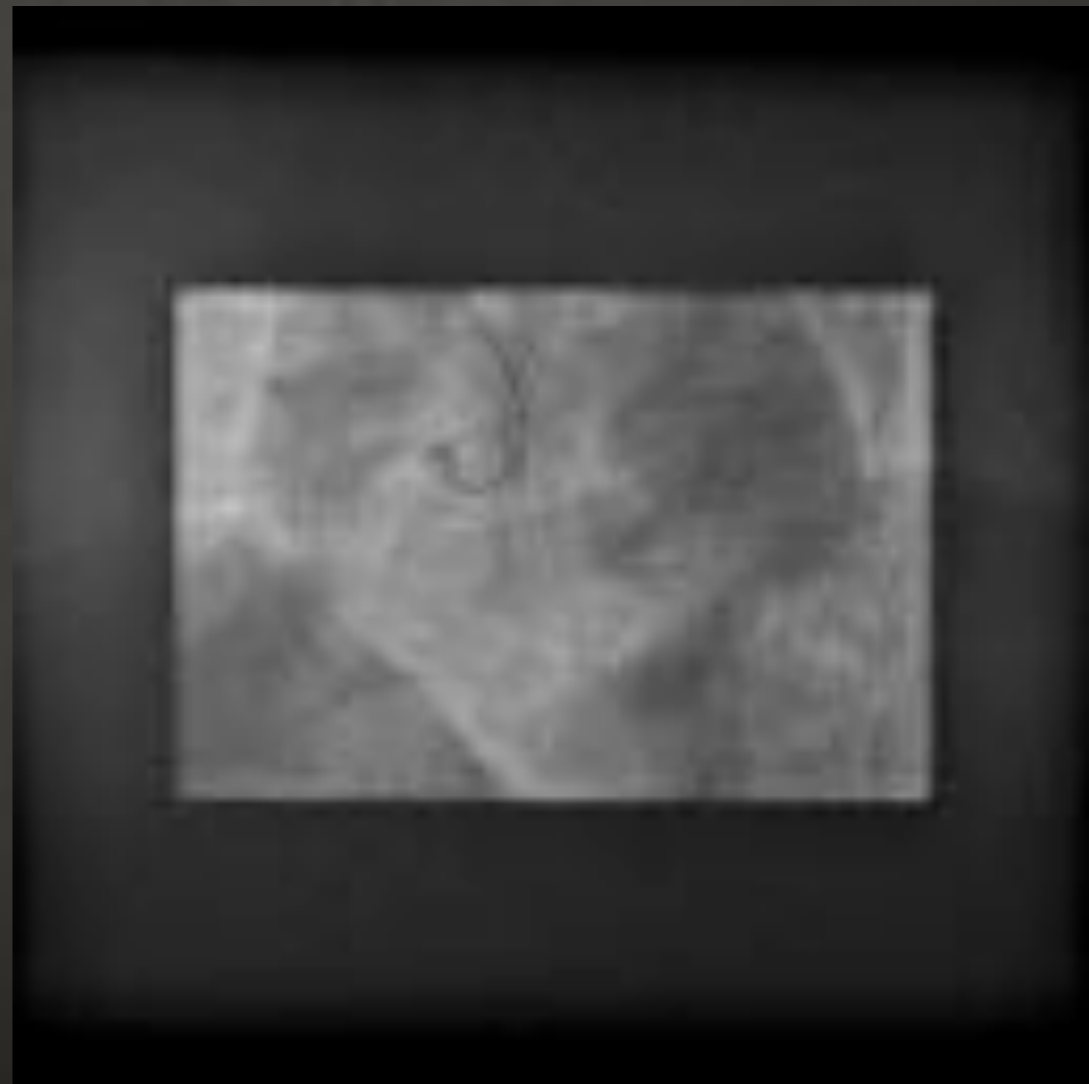
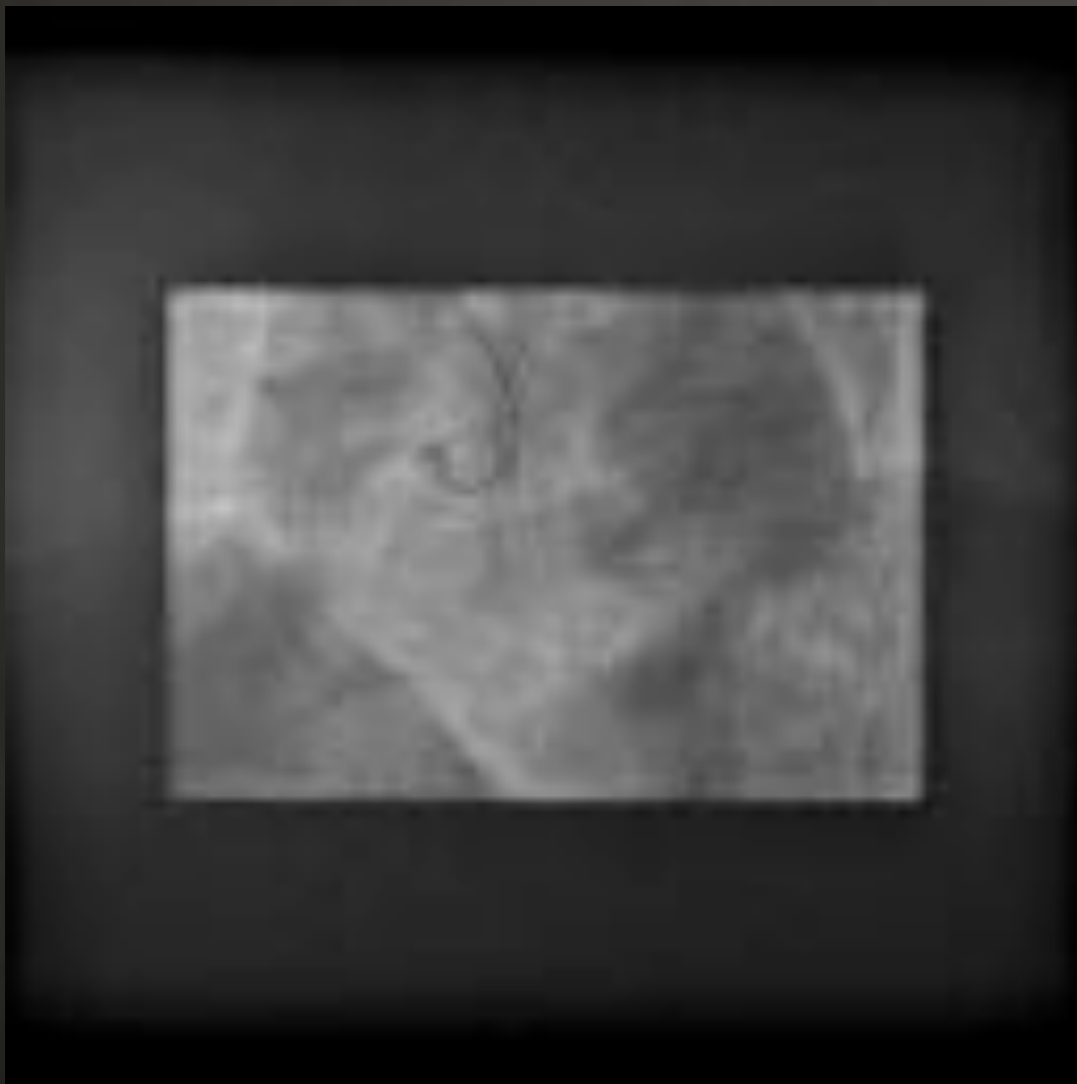

Le 2e réflexe est de résister à la tentation de voir si le guide ne passe pas



vérifier la présence d'une ischémie et ou viabilité dans le territoire occlus

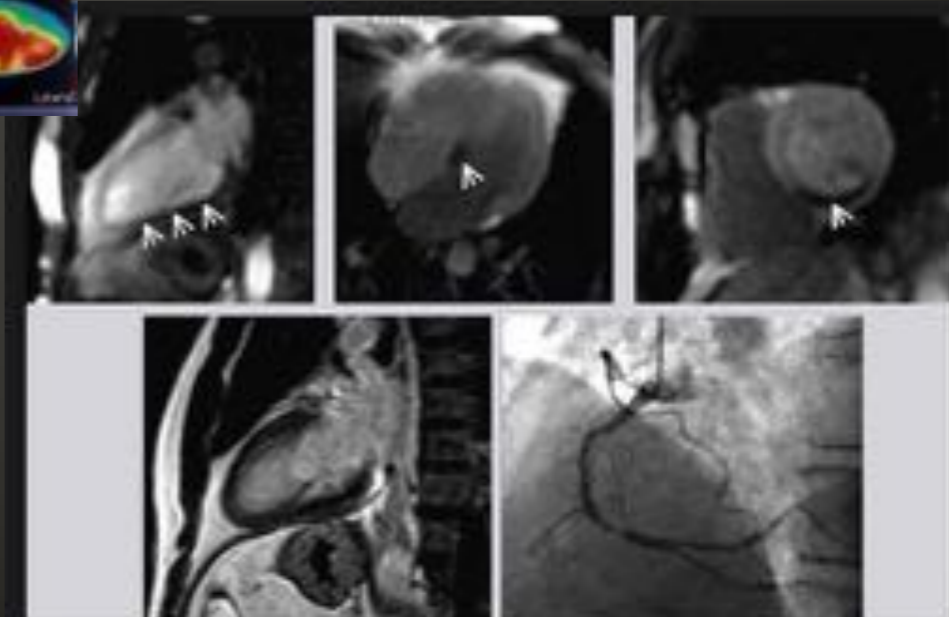
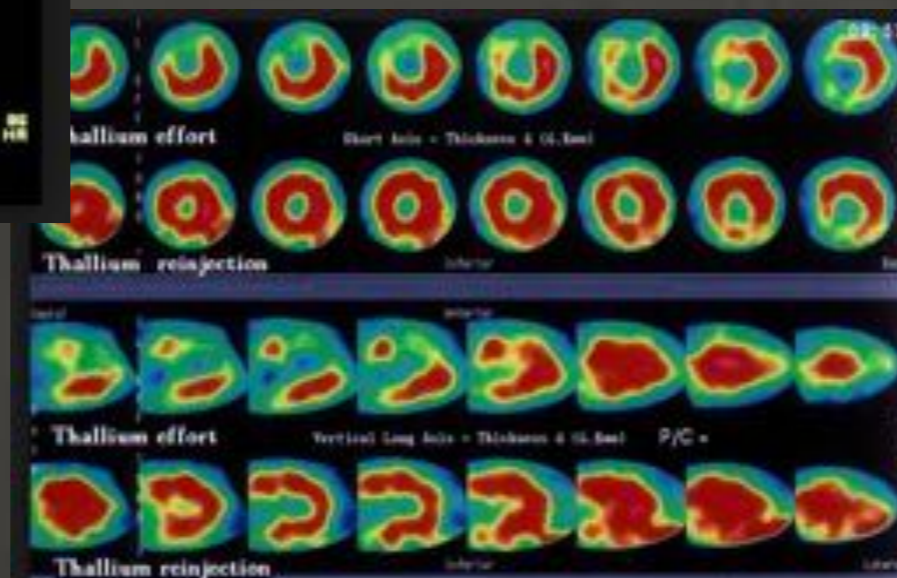
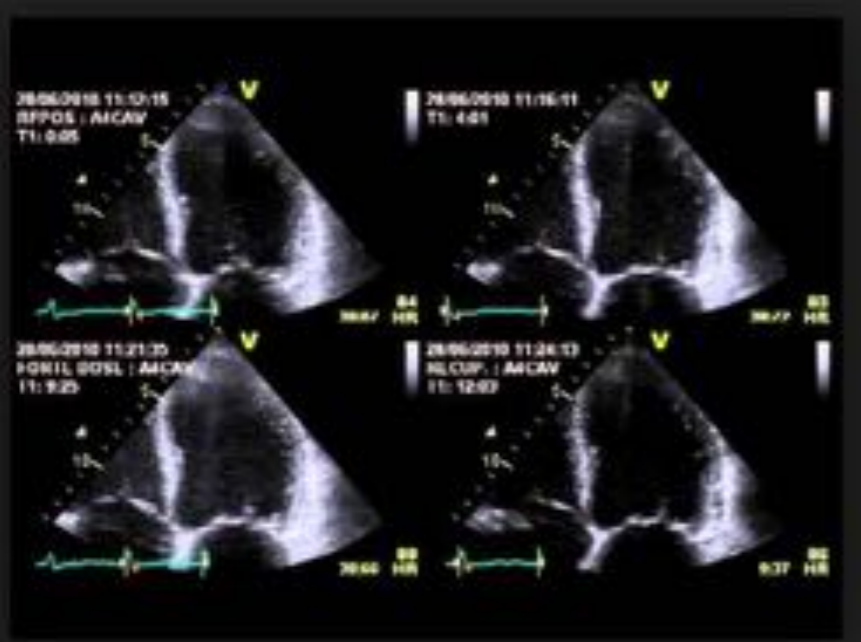

Elaborer sa stratégie

Evaluer ses chances de succès selon les stratégies que l'on maîtrise :

- Antérograde
- Rétrograde
- Dissection réentrée antérograde

Evaluer le matériel dont on dispose pour la stratégie voulue

Connaitre les nouveaux guides: Fighter, Hornet

Ne pas hésiter de faire un cas compliqué avec un proctor

L'Algorithme hybride

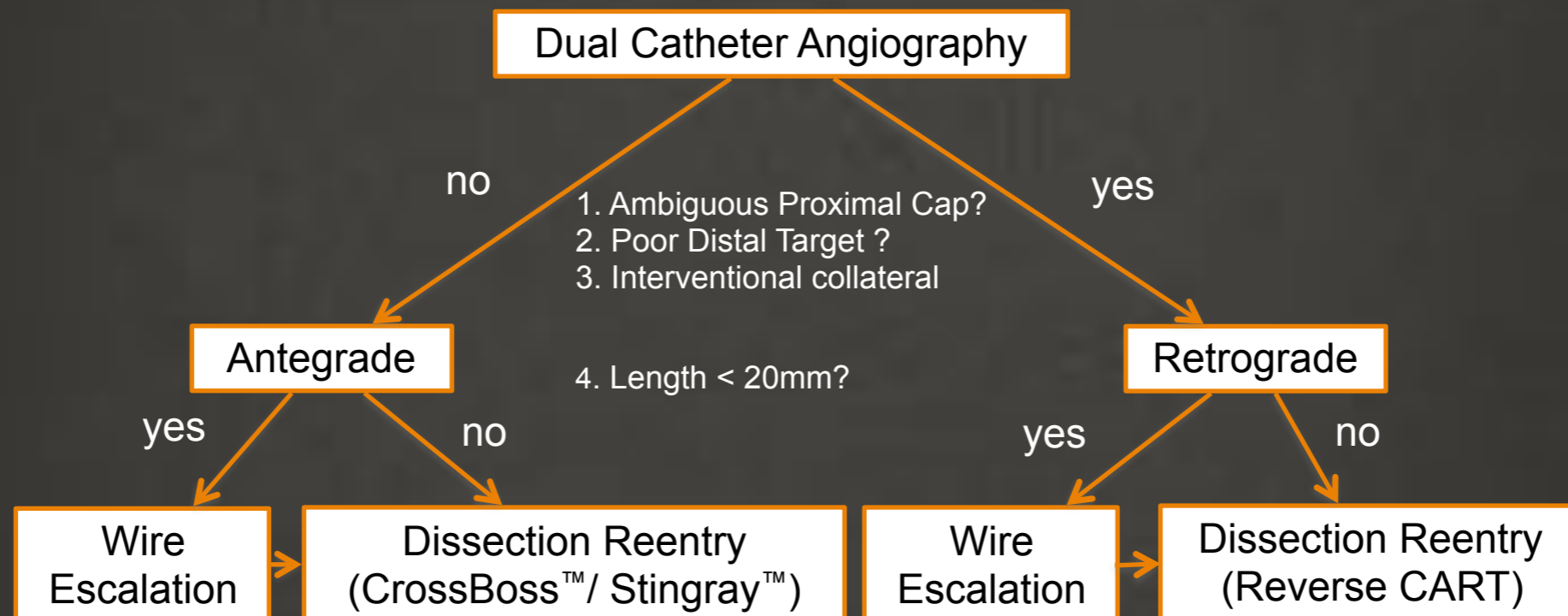

Ne pas oublier les fondamentaux

Double injection

6 ou 7 F selon les stratégies possibles

Support

gestion de l'anticoagulation

Gestion du contraste et des rayons

Gestion de son temps

Comment aborder une CTO antérograde

- Bien évaluer la cap proximale, la longueur, les calcifications, les angulations, la zone d'atterrissage
- S'aider d'un éventuel ancien film

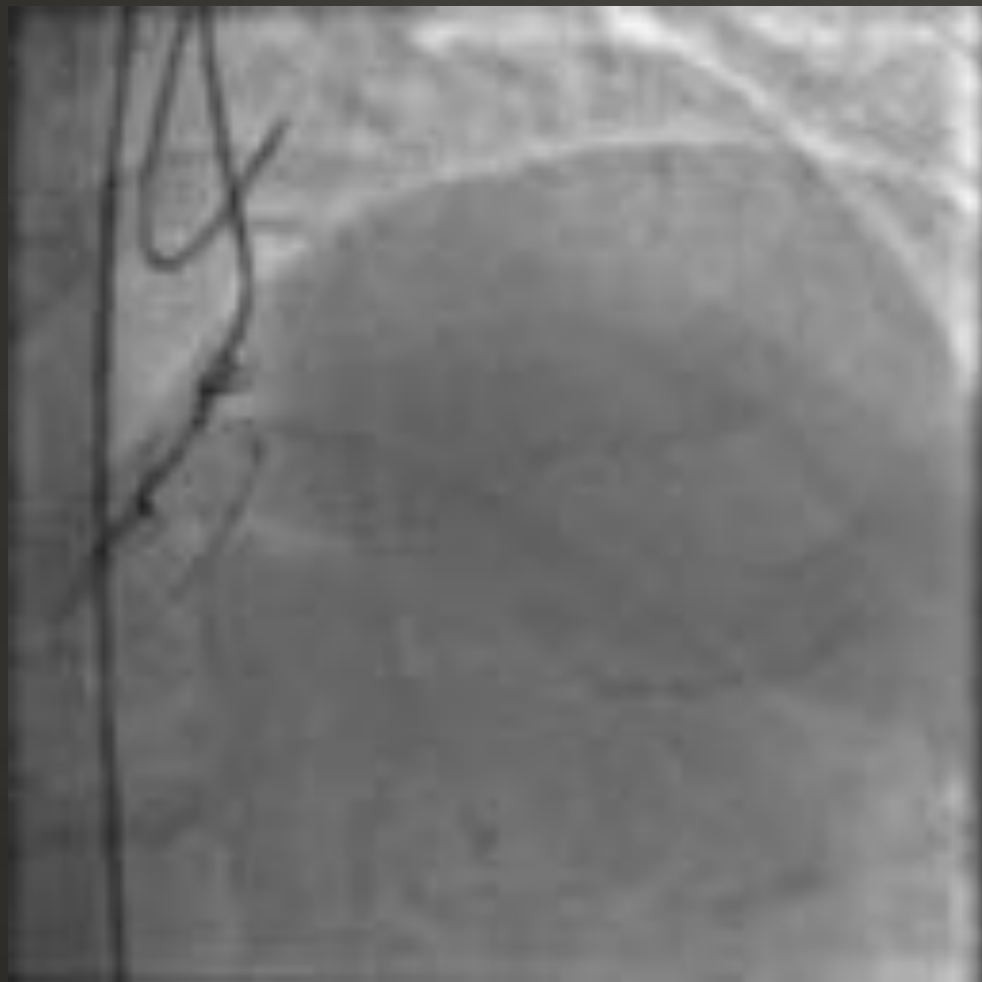

CTO 2017

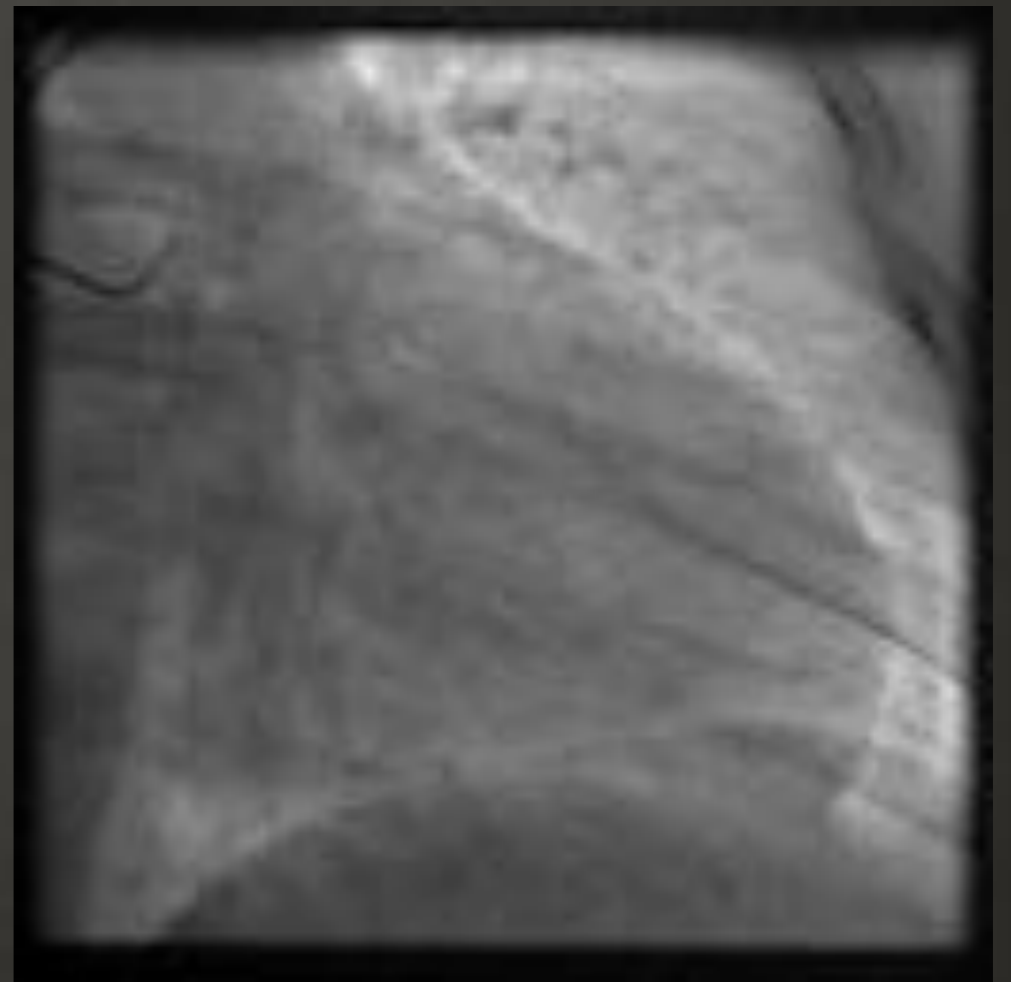

Coro de 2012

Comment aborder une CTO antérograde

Choisir son 1er guide: effilé et souple contre perforant et dur
intérêt de l'injection selective via le microcatheter



Comment aborder une CTO rétrograde

- Bien évaluer les collatérales
- septales, épocardiques, pontages
- choisir son guide surfing ou tip injection
- utilisation Reverse cart et Guidezilla

Comment aborder une CTO rétrograde

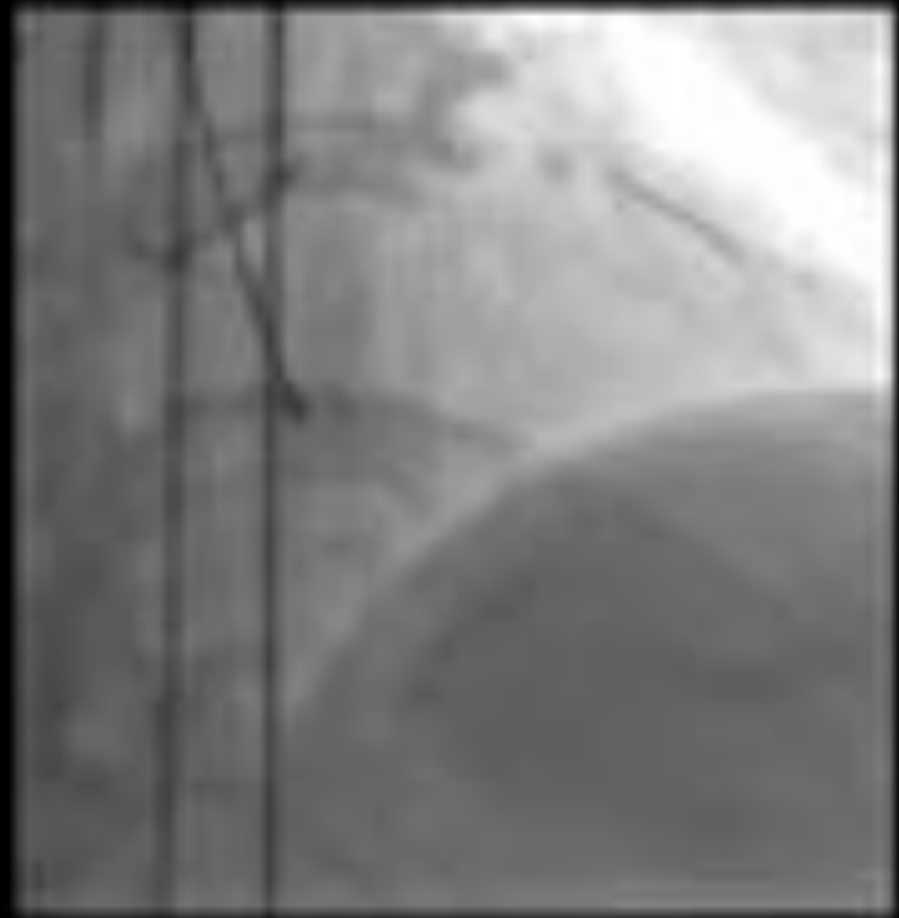

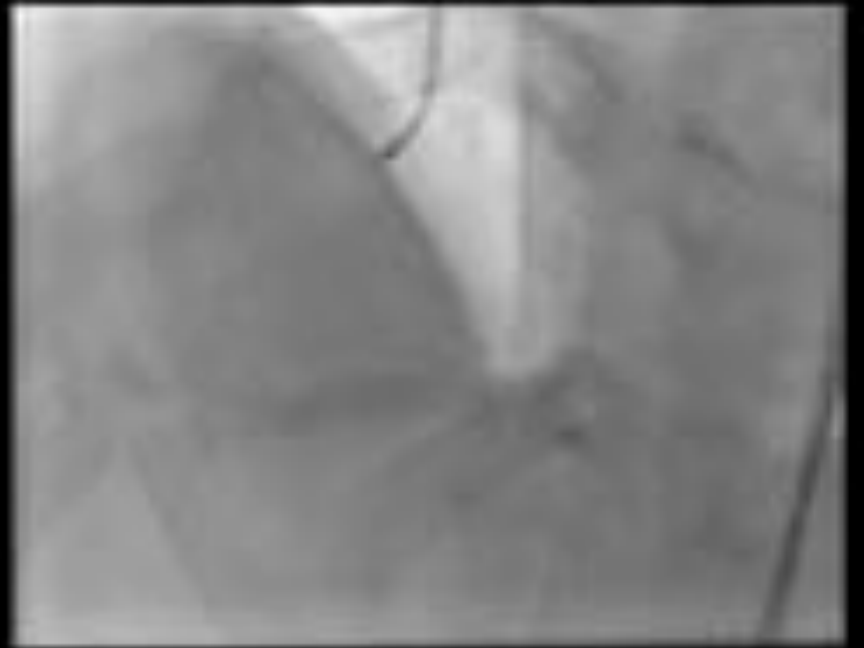

Comment aborder une CTO en ADR

- Connaitre le materiel Crossboss Stingray
- Connaitre l'utilisation du knuckle
- Connaitre les bonnes indications
- Etudier la zone d'atterrissage

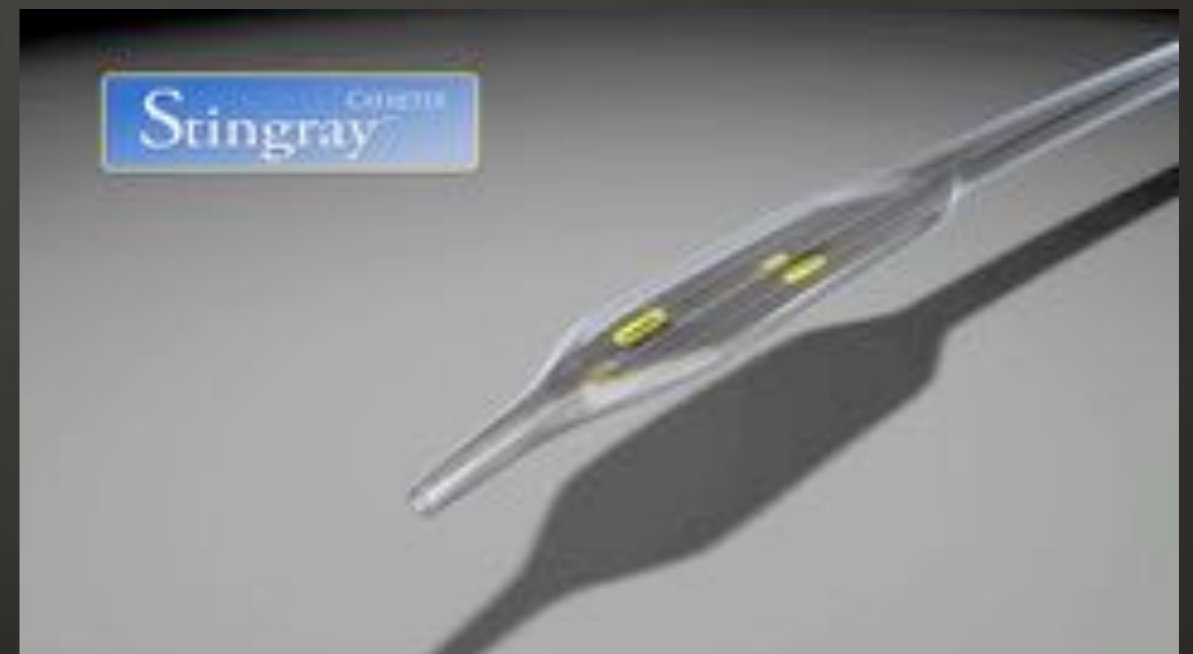













2ND EDITION

MLCTO

SHARING KNOWLEDGES

SAVE THE DATE

MULTI-LEVEL
CTO COURSE

**JUNE 29TH - 30TH
JULY 1ST 2017**

Nice, French Riviera

DIRECTORS

Alexandre AVRAN, MD
Stéphane RINFRET, MD

SCIENTIFIC COORDINATOR

Max AMOR, MD

International lecturers & operators

Live demonstrations
from Tzanch Institute

Paramedics session

Simultaneous
translation



In collaboration with

incathlab

www.mlcto.com

CONTACT ORGANIZATION: Morgane Airaudi - morgane.airaudi@incathlab.com - Tel. +33(0) 783 454 563